

Ensemble des périmètres en vigueur sur la RNN Arguin

14

Arrêtés préfectoraux de la Gironde

Zone de protection renforcée : arrêté préfectoral de la Gironde du 07/06/2018

Zone de protection intégrale : arrêté préfectoral de la Gironde du 04/07/2023

Zone d'implantation ostréicole : arrêté préfectoral de la Gironde du 07/06/2022

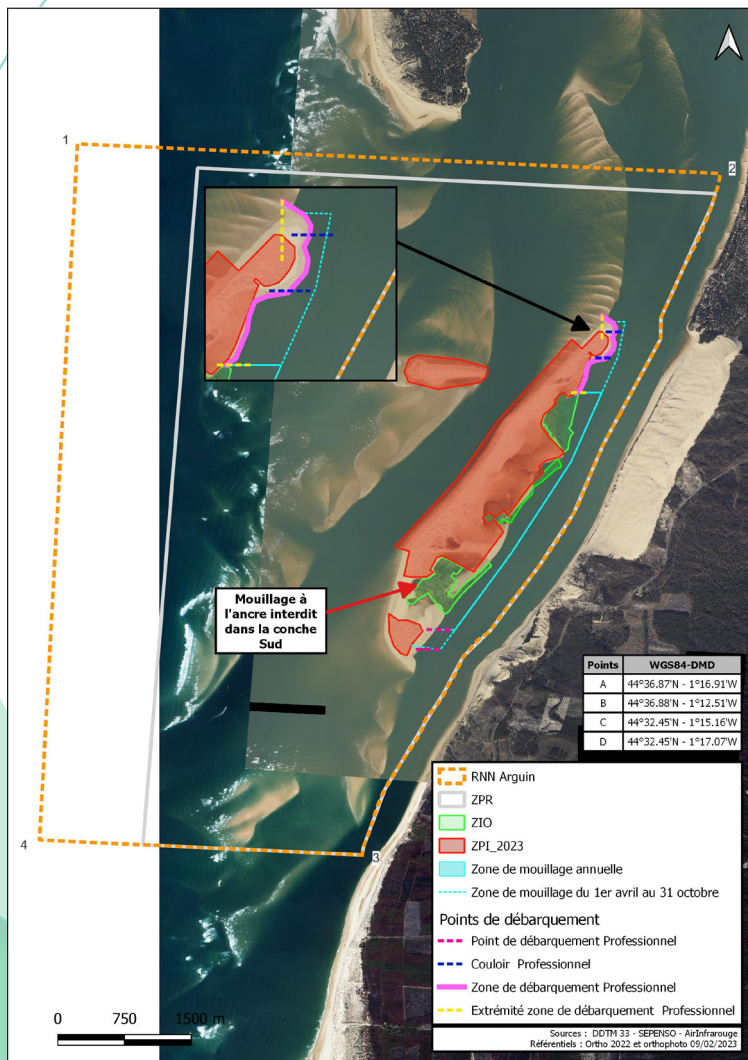

Explicitation des autorisations au sein de la RNN d'Arguin

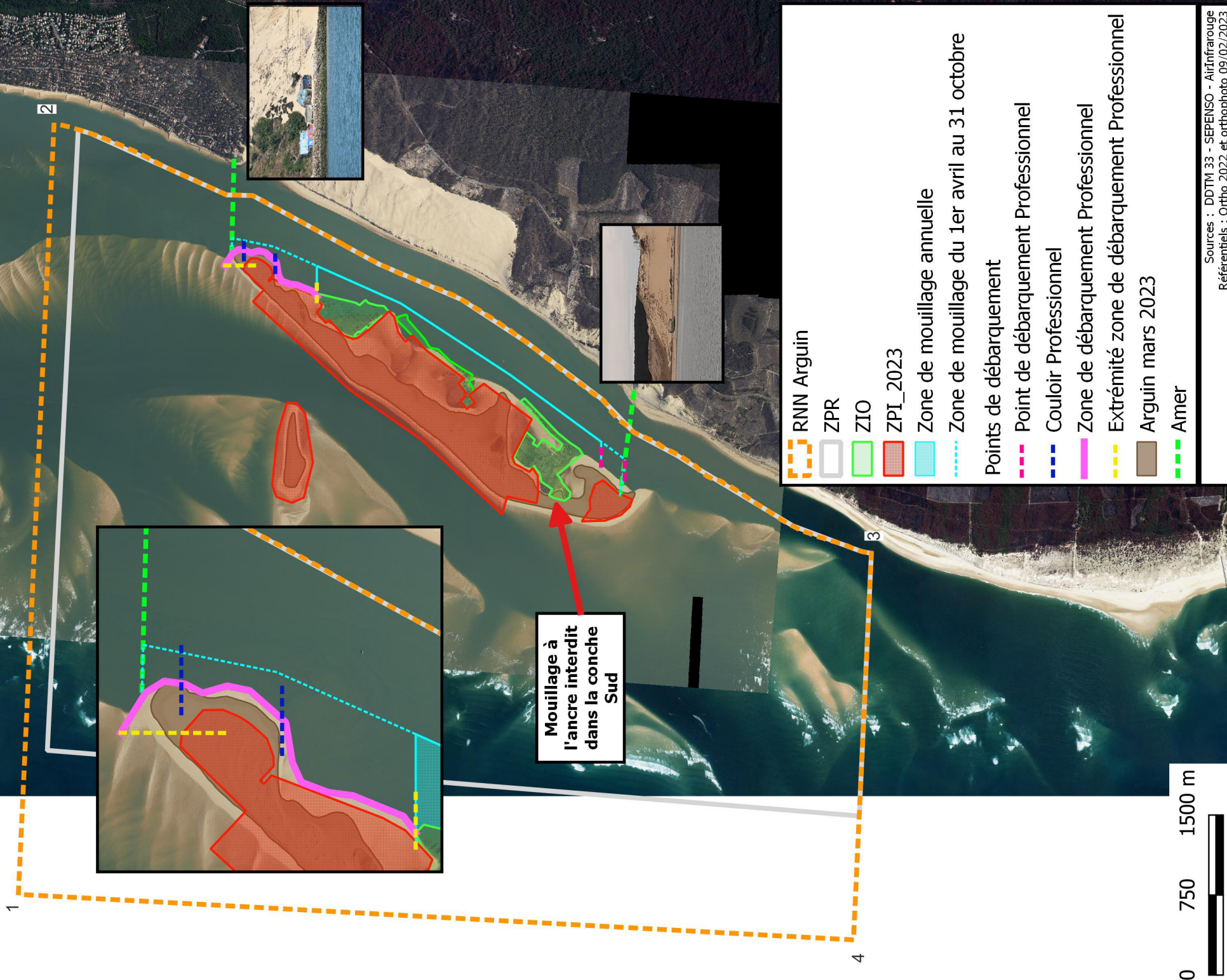













1

2

4

3

Mouillage à l'ancre interdit dans la conche Sud

	RNN Arguin
	ZPR
	ZIO
	ZPI_2023
	Zone de mouillage annuelle
	Zone de mouillage du 1er avril au 31 octobre
Points de débarquement	
	Point de débarquement Professionnel
	Couloir Professionnel
	Zone de débarquement Professionnel
	Extrémité zone de débarquement Professionnel
	Arguin mars 2023
	Amer



Mouillage et stationnement des navires et engins de plage la journée

Arrêté du Préfet maritime de l'atlantique n° 2023/123 du 26/06/2023

Le mouillage est autorisé de jour uniquement sur le secteur décrit sur le plan ci-dessous sur le banc d'Arguin. Ce mouillage doit être en dehors des zones de protection intégrale et ostréicoles qui font l'objet d'un balisage spécifique et où le mouillage et le stationnement sont interdits. Le périmètre est étendu du 1er avril au 31 octobre et restreint du 1er novembre au 31 mars.

Afin de préserver la zostère, l'ancrage est strictement interdit dans la conche sud, à l'ouest des parcs ostréicoles.

Le mouillage de nuit est strictement interdit dans la zone de protection renforcée.

